



Sartoria Leonardo

Milano

GIACCA	TG.46	TG.48	TG.50	TG.52	TG.54	TG.56	TG.58
TORACE	52	54	56	58	60	62	64
VITA	44	46	48	50	52	54	56
LUNGHEZZA DIETRO	73	73,5	74	74,5	75	75,5	76
LUNGHEZZA MANICA	64,9	65,2	65,5	65,7	66	66,3	66,8
LARGHEZZA SPALLA	44,2	45,6	47	48,5	50	51,4	52,9
LARGHEZZA SCHIENA	40,8	41,5	42,2	42,9	43,6	44,3	45

GUIDA ALLA MISURAZIONE

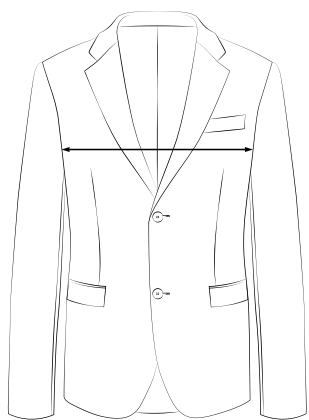

TORACE

STENDERE BENE LA GIACCA, MISURARE DA ASCELLA AD ASCELLA, ASSICURANDOSI CHE IL DIETRO NON PRESENTI PIEGHE.

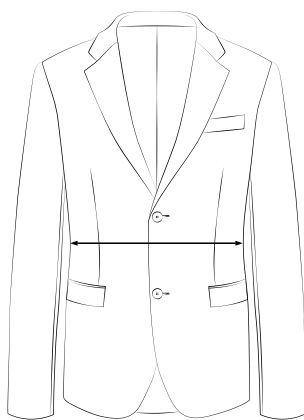

VITA

STENDERE BENE LA GIACCA, MISURARE IL PUNTO PIU' STRETTO DEL CORPO DELLA GIACCA, ASSICURANDOSI CHE IL DIETRO NON PRESENTI PIEGHE.

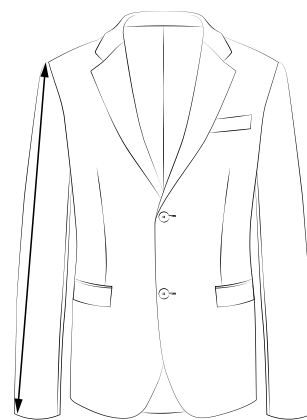

LUNGHEZZA MANICA

MISURARE DALL'INCROCIO TRA LA MANICA E LA CUCITURA DELLA SPALLA, FINO ALL'ORLO DELLA MANICA

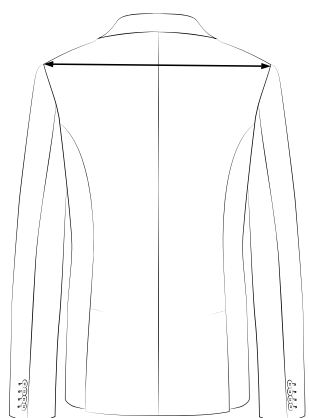

LARGHEZZA SPALLA

MISURARE DA UNA CUCITURA DELLA SPALLA ALL'ALTRA, LASCIANDO IL TESSUTO DEL DIETRO BEN STESO.

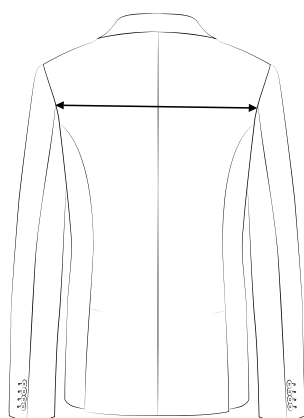

LARGHEZZA SCHIENA

MISURARE LA DISTANZA DA MANICA A MANICA, A 13 CM DALLA BASE DEL COLLO

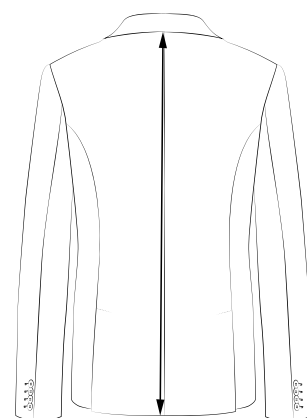

LUNGHEZZA DIETRO

STENDERE BENE LA GIACCA, MISURARE LUNGO LA CUCITURA, DALLA BASE DEL COLLO FINO ALL'ORLO DELLA GIACCA.